

23

There is[are]의 부정문과 의문문

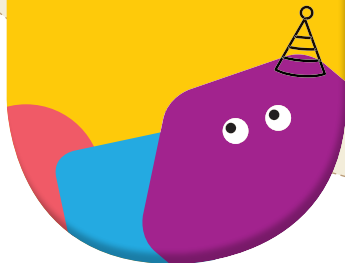

There is not + 주어 : ~이 없다, 있지 않다

Is there + 주어 : ~이 있니?

- ▶ be동사 뒤에 not을 넣으면 '~이 없다(있지 않다)'의 뜻이 된다.

There is **not** a boy in the pool. 수영장에 소년 한 명이 없다.

- ▶ be동사를 맨 앞으로 보내서 의문문을 만들며, 대답할 때는 there와 be동사를 이용해 답한다.

Are there any dogs in your house? 너의 집에 개가 있니?

- Yes, there are. 응, 있어.

- No, there aren't. 아니, 없어.

Plus Tip

There is(are)의 부정은 줄여서 쓸 수 있다.
There is not ~ = There's not ~ / There isn't ~
There are not ~ = There aren't ~